

HOTARARE

privind atribuirea in folosinta gratuita lui Lica Sabin Constantin a terenului cu nr.cadastral 52138 intravilan in suprafata de 1000 mp pentru construirea unei locuinte in baza Legii nr.15/2003

Consiliul local Ganeasa intrunit in sedinta de lucru in data de 27.03.2018;

Avand in vedere:

- referatul nr.989/15.02.2018 intocmit de compartimentul agricol;
- cererea depusa de catre Lica Sabin Constantin nr.5312/26.09.2017;
- expunerea de motive a primarului comunei nr.929/15.02.2018;
- prevederile art.1, art.2 si art.6 din Legea nr.15/2003 republicata, privind

sprijinul acordat tinerilor pentru construirea unei locuinte proprietate personala actualizata;

metodologice de aplicare a Legii nr.15/2003 privind sprijinul acordat tinerilor pentru construirea unei locuinte proprietate personala;

- lista de prioritati a cetatenilor;
 - proiectul de hotarare nr.1019/21.02.2018 intocmit de primarul comunei;
 - avizul comisiei de specialitate nr.1877/26.03.2018;
- In temeiul art.36 alin.1 lit."c" din Legea nr.215/2001 privind amdinistratia

publica locala, republicata;

In baza art.45 alin.1 din Legea nr.215/2001 privind administratia publica locala,

republicata;

HOTARASTE:

Art.1. Se aproba atribuirea in folosinta gratuita pe durata existentei locuintei a terenului cu nr.cadastral 52138 in suprafata de 1000 mp lui Lica Sabin Constantin pentru construirea unei locuinte in baza Legii nr.15/2003.

Art.2. Parcela care se atribuie in folosinta gratuita are nr.cadastral 52138 si face parte din domeniul privat al comunei Ganeasa.

Art.3. Beneficiarul terenului pentru construirea unei locuinte proprietate personala este obligat sa inceapa construirea locuintei in termen de 1 an de zile de la data atribuirii terenului si finalizarea acesteia in termen de 2 ani de la data inceperii, in caz contrar, prin hotarare de consiliu, se va retrage dreptul de folosinta asupra terenului atribuit.

Art.4.Prezenta hotarare se comunica Institutiei Prefectului-Jud.Olt , primarului comunei pentru aducerea la indeplinire si numitului Lica Sabin Constantin.

Presedinte de sedinta,
Lica Traian



Contrasemneaza,
Secretar,
Mitran Zofa

Nr.16/27.03.2018.



Oficiul de Cadastru și Publicitate Imobiliară OLT
Biroul de Cadastru și Publicitate Imobiliară Slatina
Adresa: LOC: SLATINA, STR ARCULUI NR. 20 COD POSTAL: 230110 TEL:
0249/437930, 0249/434510, FAX:0249/437521

Nr.	6612
Ziua	31
Luna	01
Anul	2018

REFERAT DE ADMITERE

(Dezmembrare imobil)

Domnului/Doamnei COMUNA GANEASA
Domiciliul _____

Referitor la cererea inregistrată sub numărul **6612** din data **31-01-2018**, vă informăm:

Imobilul situat în Loc. Izvoru, Jud. Olt, UAT Ganeasa având numărul cadastral 50780 a fost dezmembrat în imobilele:

- 1) **52137** situat în Loc. Izvoru, Jud. Olt, UAT Ganeasa având suprafața măsurată 2550 mp;
- 2) **52138** situat în Loc. Izvoru, Jud. Olt, UAT Ganeasa având suprafața măsurată 1000 mp;
- 3) **52139** situat în Loc. Izvoru, Jud. Olt, UAT Ganeasa având suprafața măsurată 1566 mp;
- 4) **52140** situat în Loc. Izvoru, Jud. Olt, UAT Ganeasa având suprafața măsurată 179 mp;

Certific că informațiile din prezentul extras sunt conforme cu datele din planul cadastral de carte funciară al OCPI OLT la data: 09-02-2018.

Situația prezentată poate face obiectul unor modificări ulterioare, în condițiile Legii cadastrului și a publicității imobiliare nr. 7/1996, republicată, cu modificările și completările ulterioare.

Inspector
NATALIA NEACSU





**Oficiul de Cadastru și Publicitate Imobiliară OLT
Biroul de Cadastru și Publicitate Imobiliară Slatina**

LOC: SLATINA, STR ARCULUI NR. 20 COD POSTAL: 230110 TEL: 0249/437930, 0249/434510, FAX: 0249/437521

Nr. cerere	6612
Ziua	31
Luna	01
Anul	2018

**Extras de Plan Cadastral de Carte Funciară
pentru
Imobil număr cadastral 50780 / UAT Ganeasa**

TEREN intravilan

Adresa: Loc. Izvoru, Jud. Olt

Comuna/Oraș/Municipiu: Ganeasa

Nr. cadastral	Suprafața	Observații / Referințe
50780	5295	

* Suprafața este determinată în planul de proiecție Stereo 70.

DETALII LINIARE IMOBIL

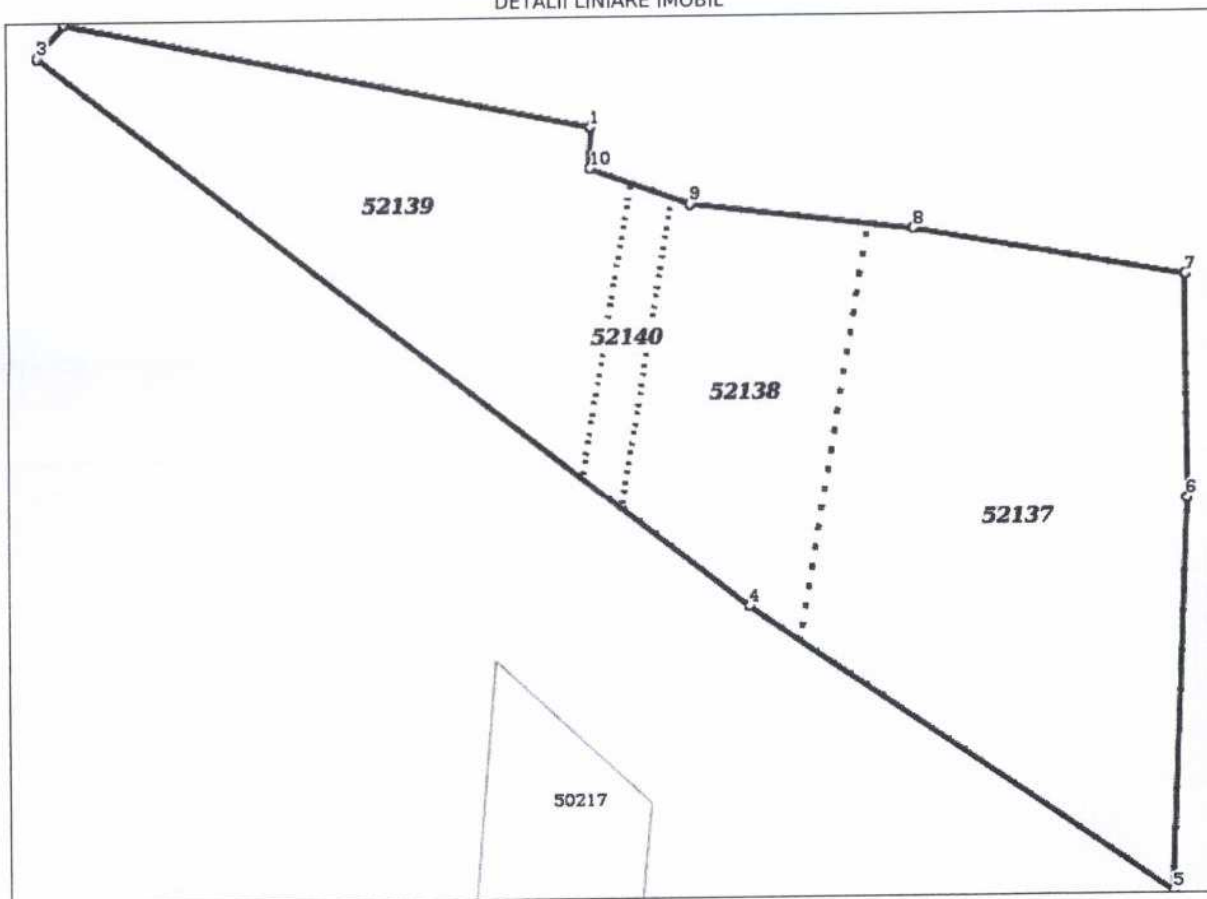

Plan de amplasament și delimitare a imobilului scara 1 : 1000

Nr. cadastral	Suprafața măsurată a imobilului (mp)	Adresa imobilului
52138	1000	Com. Ganeasa, Sat Izvoru, T10, P2/2/3, intravilan, Jud. Olt

Nr. Cartea Funciară	Unitatea Administrativ Teritorială (UAT)
	GANEASA

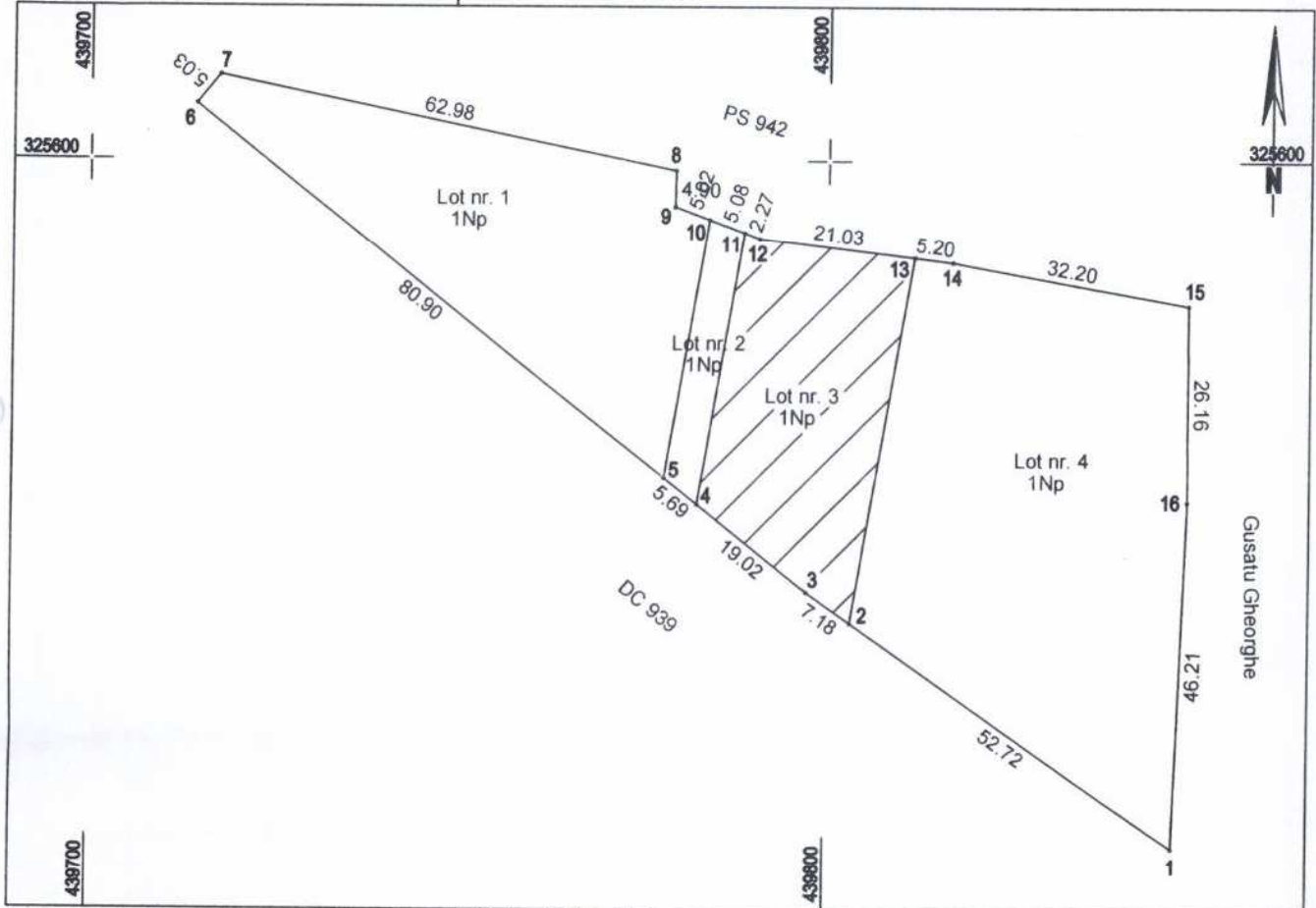

A. Date referitoare la teren

Nr. parcelă	Categorie de folosință	Suprafața (mp)	Mențiuni
1	Np	1000	Teren neimprejmuit
2			
3			
Total		1000	

B. Date referitoare la construcții

Cod	Destinația	Suprafața construită la sol (mp)	Mențiuni
Total			

Suprafața totală măsurată a imobilului = 1000 mp

Suprafața din act = 5295 mp

Executant Marinescu Cristian
(nume, prenume)

Confirm executarea măsurătorilor la teren, corectitudinea întocmirii documentației cadastrale și corespondența acesteia cu realitatea din teren

AUTORIZARE
Scriștea 89-01/118
CATEGORIA B
Data: 30.11.2018
CRISTIAN

Inspector
Oficiul de Cadastru și Planificarea Teritoriului
Confirm introducerea în baza de date integrată și atribuirea numărului cadastral
Consilier cadastral
Semnătura și parafă

Date: 09.02.2018

Sta. pila BCPI